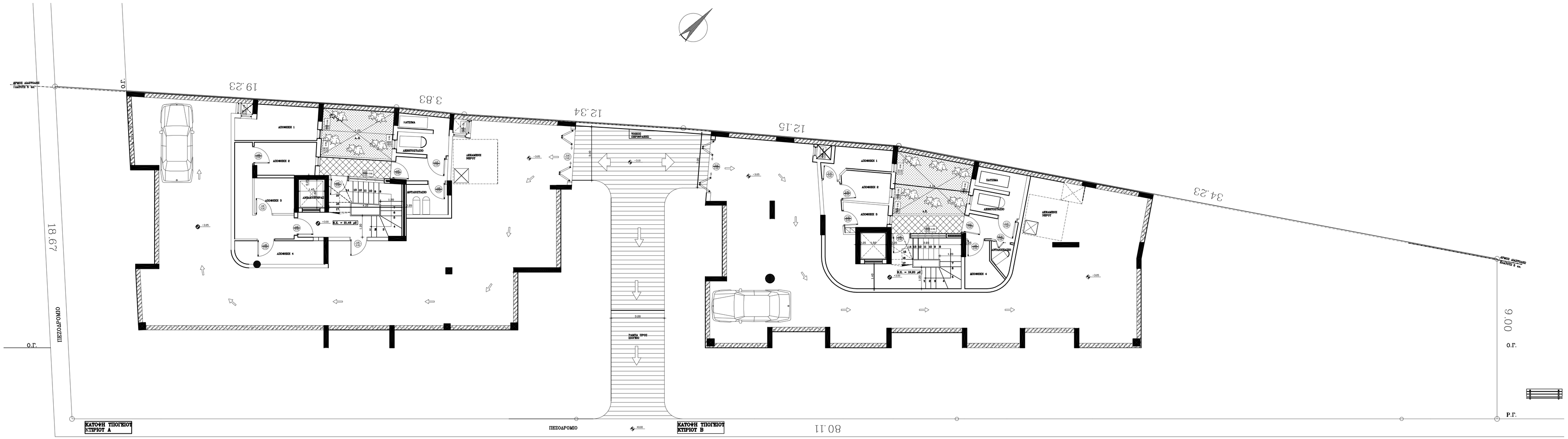

ΚΑΤΟΨΗ ΥΠΟΓΕΙΟΥ ΚΤΙΡΙΟΥ Α

ΚΑΤΟΨΗ ΥΠΟΓΕΙΟΥ ΚΤΙΡΙΟΥ Β

Ο.Γ.
ΠΕΖΟΔΡΟΜΙΟ
18.67
Ο.Γ.
19.23
3.83
12.34
12.15
ΠΕΖΟΔΡΟΜΙΟ
±0.00
80.11
34.23
167.5°
Ρ.Γ.
Ο.Γ.
9.00